

PLANTA CUBIERTA

ESCALA 1/100

NOTAS

CUALQUIER MODIFICACIÓN AL PRESENTE PROYECTO, DEBERÁ SER CON APROBACIÓN DE L.T.O., ARQUITECTO Y PROYECTISTA.  
TODA LA INSTALACIÓN SE EJECUTARÁ EN PVC SANITARIO BLANCO CON UNIÓN ANILLO QUE SERÁ INSTALADO SEGÚN INSTRUCCIONES DEL FABRICANTE.  
TODA LA INSTALACIÓN SE EJECUTARÁ CON MATERIALES DE 1" CALIBRO, NO SE ACEPTARÁN MATERIALES DE 2" CALIBRO U OTROS ANTERIORES.  
TODAS LAS AGUAS LLUVIAS SE INCORPORARÁN AL TERRENO POR INFILTRACIÓN.  
SERÁ RESPONSABILIDAD DEL CONTRATISTA, ANTES DE INICIAR LA CONSTRUCCIÓN DEL DRENI, HACER UN ENSAYO DE CAPACIDAD DE ABSORCIÓN DEL TERRENO PARA VERIFICAR EL ÍNDICE DE ABSORCIÓN CONSIDERADO EN EL PROYECTO Y CUMPLIR, EN CASO DE SER NECESARIO, SUS OBLIGACIONES. ADICIONALMENTE, DEBERÁ VERIFICAR LA EXISTENCIA DE NAPO ALFARERA SUBTERRANEA A MENOS DE 2 mts. POR MEDIO DEL FONDO DEL ORDEN Y LAS CONDICIONES QUE PRESENTA EL TERRENO SON OBSERVABLES A O VISUAL, SE DEBERÁ DAR AVISO A L.T.O., ARQUITECTURA Y PROYECTISTA, A FIN DE DETERMINAR UNA NUEVA SOLUCIÓN DE PROYECTO.  
TODAS LAS CÁMARAS DE INSPECCIÓN, DEBERÁN QUEDAR CON SUS TAPAS A LA VISTA Y REGISTRABLES PARA FUTURAS REPARACIONES.

SIMBOLOGIA

CÁMERA O TUBERÍA PROYECTADA POR RASO O TERRENO  
CÁMERA O TUBERÍA PROYECTADA POR CIELO  
SENTIDO DE ESCURRIMIENTO  
BANCA DE AGUAS LLUVIA  
CÁMERA DE INSPECCIÓN DE AGUAS LLUVIA PROYECTADA  
DRENI PROYECTADO

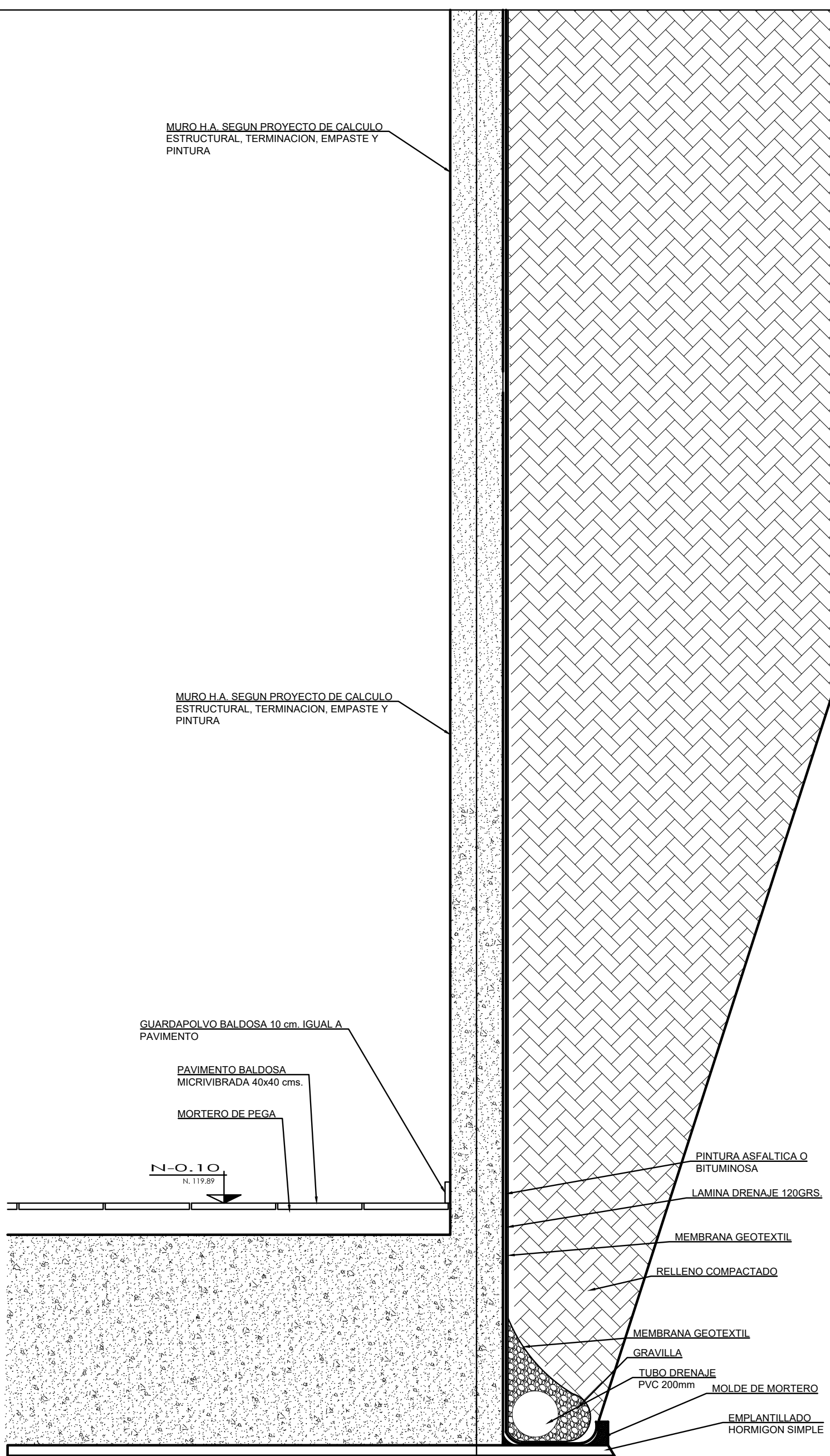

CORTE ESCANTILLON E8

Escala 1/20

DETALLE CAMARA SUMIDERO AGUAS LLUVIA

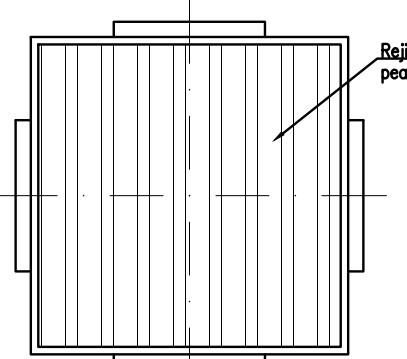

PLANTA

DIMENSIONES CÁMARA			
MODELO	A	B	H
200X200	189	161	200
300X300	286	253	297
400X400	384	355	397
550X550	535	500	520

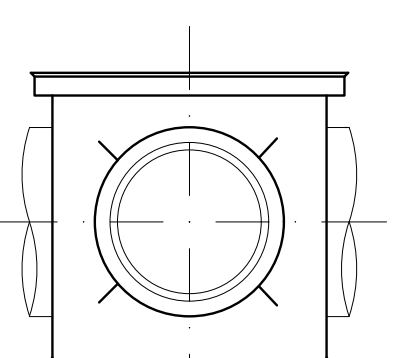

ELEVACION

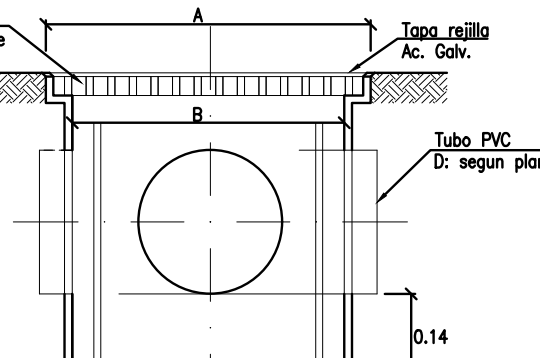

CORTE

DETALLE ANCLAJE TUBERIAS VERTICALES

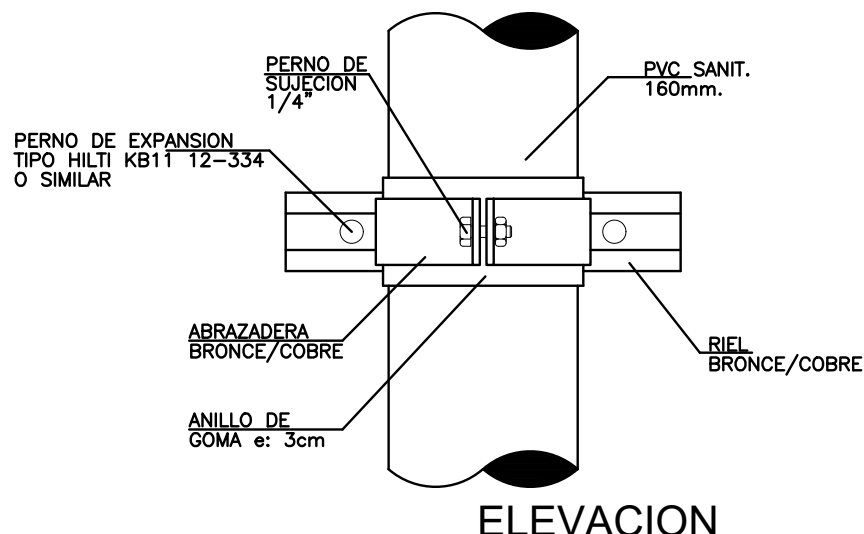

ELEVACION

CORTE TIPO ZANJA - CUBOS INSYTEC DRENI FOSO ASCENSOR

S/ESC.

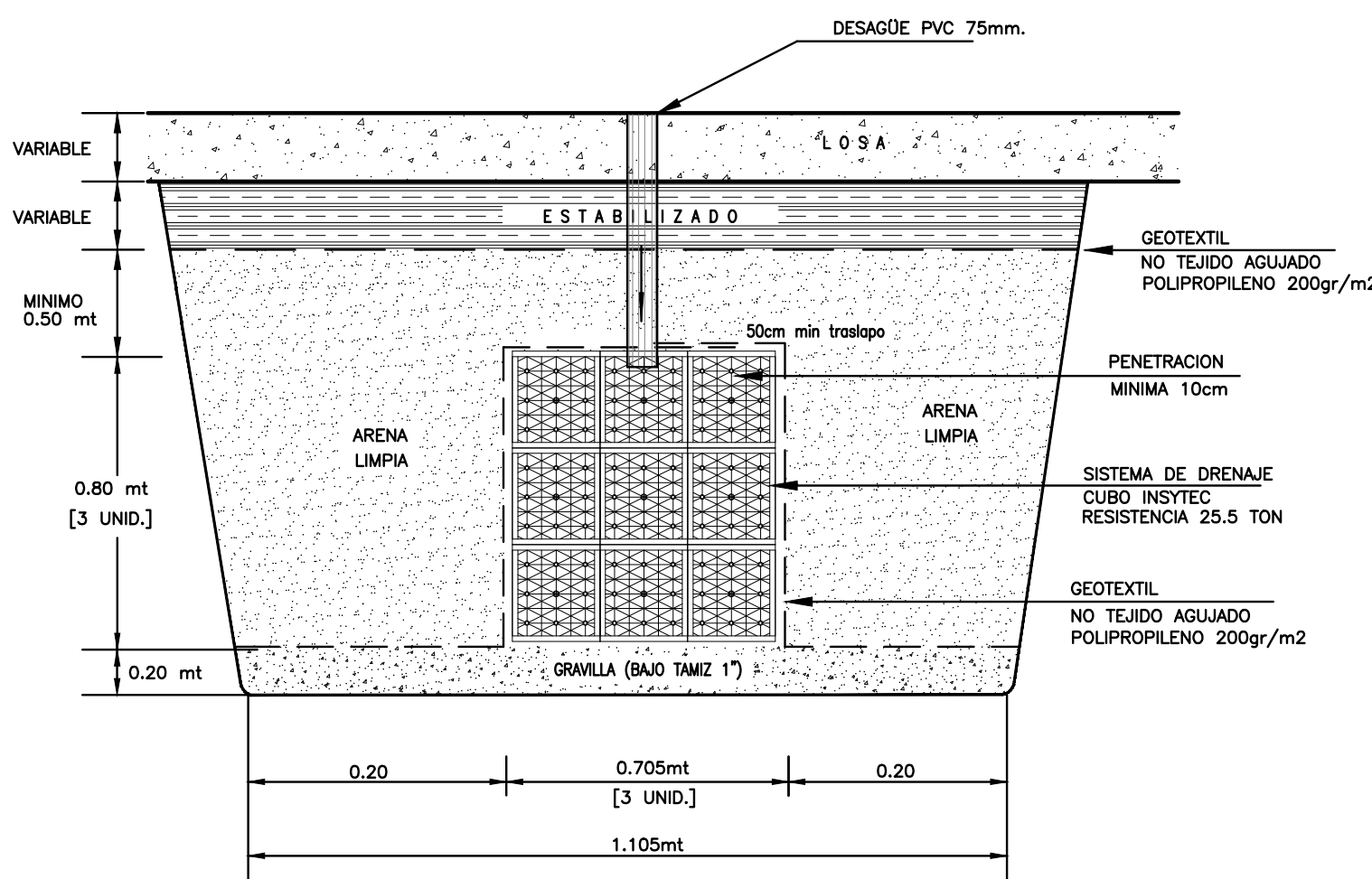

11	28/02/2022	JFR	Ajustes Coordinados
MOD.	FECHA	APROBADO	DESCRIPCION
7 Ruta 1907, Aduela, Santiago de Chile, Fono: (56) 222 392 382, correo: info@fym.cl			
Nombre del Proyecto: Cesfam Villa Alegre Temuco			
N° de Proyecto: 19152 [D-19152 Al Planos v.11]			
Escala: 1/100			
Creador: JFR			
AGUAS LLUVIA PLANTA 1° PISO			

UBICACION	FIRMAS	PROYECTADO POR	PROYECTO DE AGUAS LLUVIA
	PROPIETARIO Ilustre Municipalidad de Temuco CONTRATISTA		AV. ARGENTINA N° 875 TEMUCO REGION METROPOLITANA

OBSERVACIONES:

- 11ª Revision 28/02/2022

Firma:

PROPIETARIO  
MUNICIPALIDAD DE TEMUCO

CARLOS ULLOA OJEDA  
ARQUITECTO  
ARQUITECTONICA LTDA.

DIRECTOR DE OBRAS  
MUNICIPALIDAD DE TEMUCO

ARQUITECTO: RIC  
MUNICIPALIDAD DE TEMUCO

PROYECTO: CONSTRUCCION CESFAM VILLA ALEGRE

CONTENIDO: AGUAS LLUVIA - PLANTA 1° PISO

UBICACION: ARGENTINA 875, ESQUINA VENEZUELA

ARQUITECTO: L.T.C. JORGE JOHNE RIVERA

CONSTRUCCION: CESFAM VILLA ALEGRE

DISEÑO: PROYECTOS: FERNANDO AGUIRRE JARA

DIRECCION: RICARDO TORO HERNANDEZ

FECHA: FEBRERO 2022

ESCALA: 1/100

VERSION 11 - 2022 FEBRERO 28

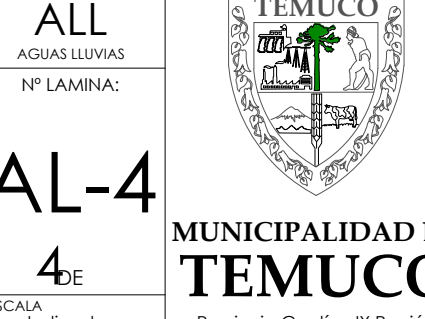

MUNICIPALIDAD DE TEMUCO

PROYECTO DE AGUAS LLUVIA

REGION METROPOLITANA